

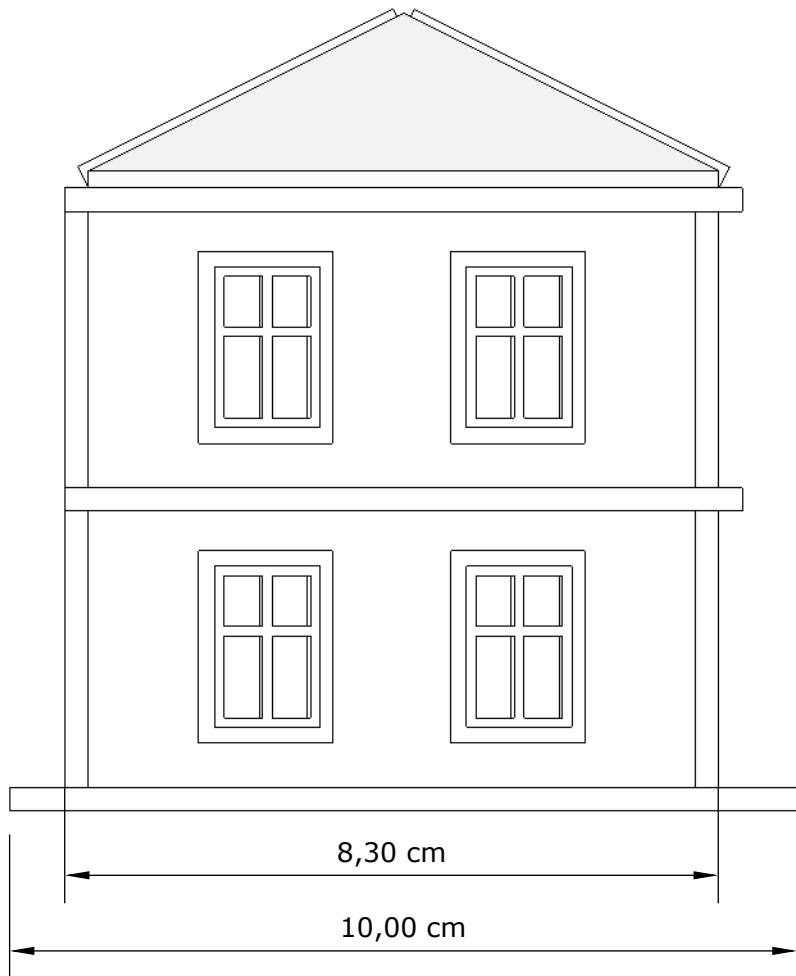

<b>3dmogi</b>	
Tel (11) 9-8922-8452 (vivo)	
3dmogi@gmail.com	www.3dmogi.com.br
<b>Museu 1/87 - Sequência de Montagem</b>	
Versão 27-08-14	Pág 01 de 07

Vista Lateral



Vista Frontal

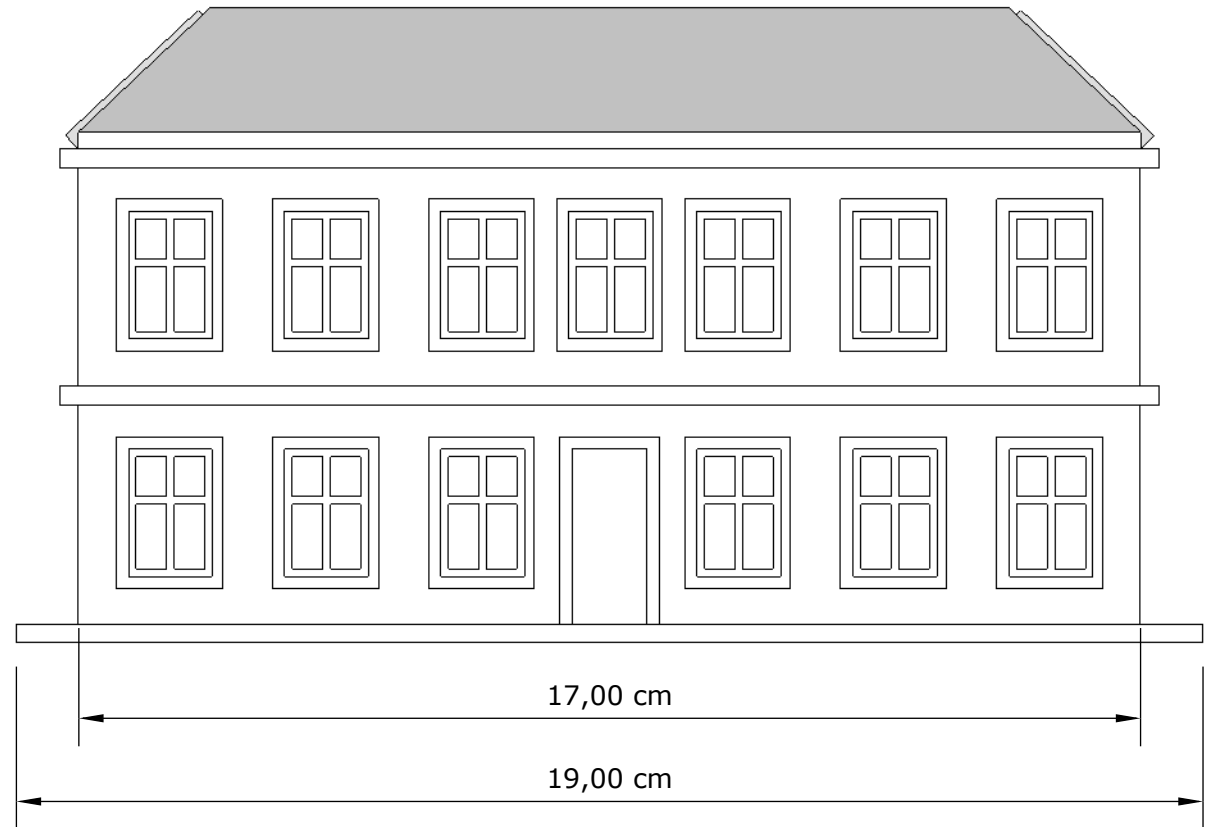

3dmogi

Museu 1/87 - Vistas DVS

Versão 27-08-14

Pág 02 de 07

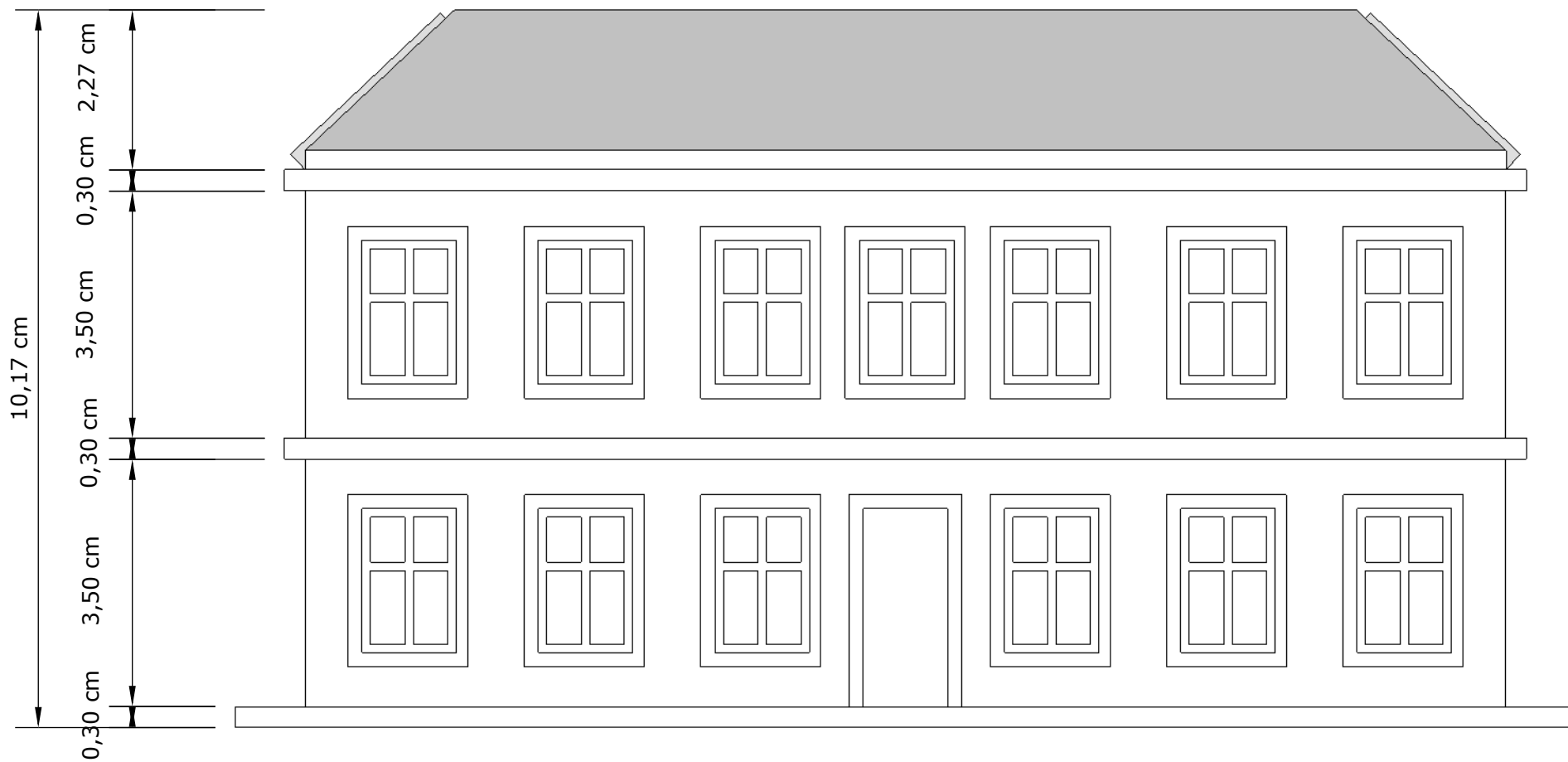

3dmogi

Tel (11) 9-8922-8452 (vivo)

3dmogi@gmail.com

www.3dmogi.com.br

Museu 1/87 - Vista Frontal

Versão 27-08-14

Pág 03 de 07

## Sequência de Montagem do 1º Andar

- Cole duas peças ao mesmo tempo, isto facilitará o alinhamento das peças.
- As marcações na peça Base indicam a posição exata das peças.
- Cole as peças na base , se desejar, siga a sequência demonstrada.

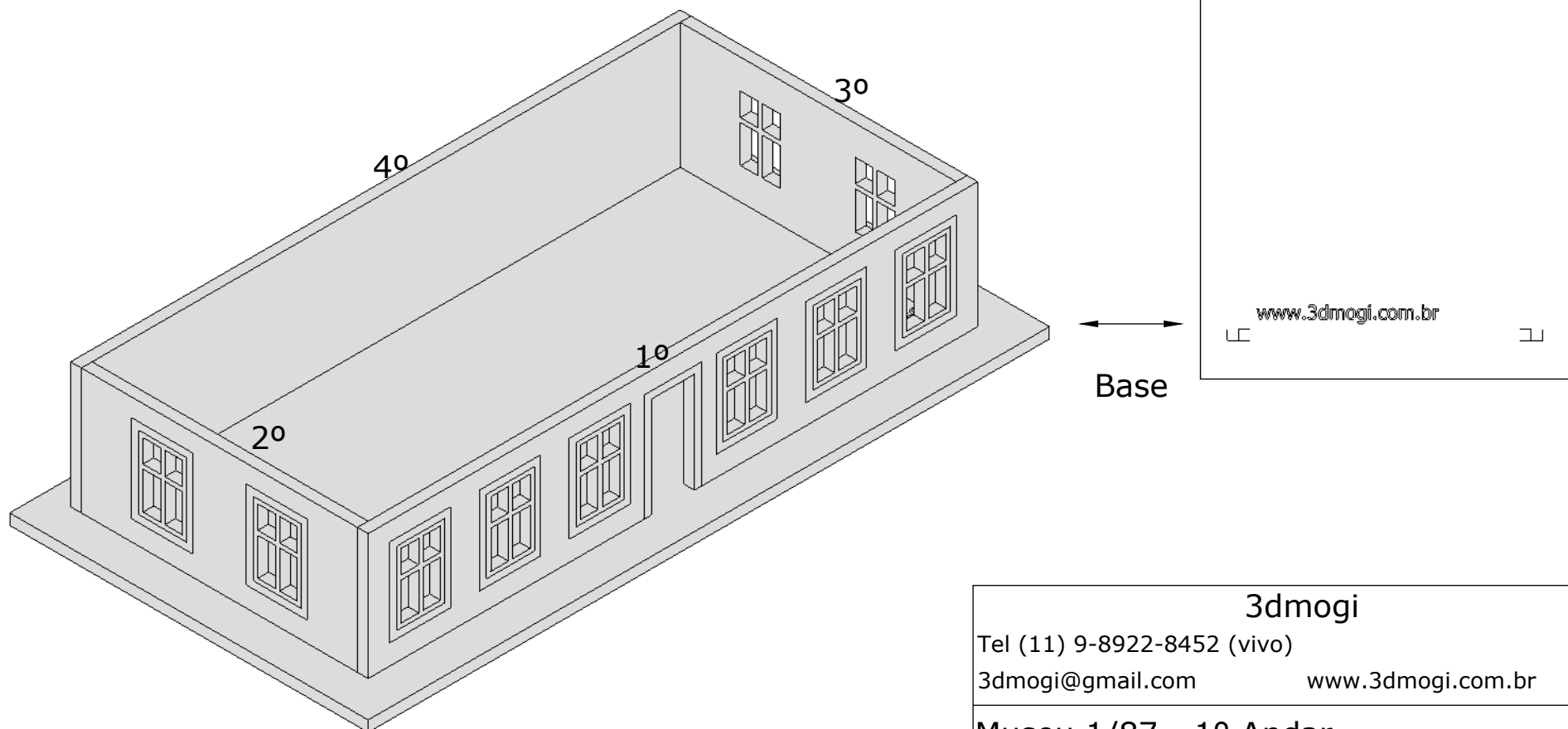

<b>3dmogi</b>	
Tel (11) 9-8922-8452 (vivo)	
3dmogi@gmail.com	www.3dmogi.com.br
<b>Museu 1/87 - 1º Andar</b>	
Versão 27-08-14	Pág 04 de 07

## Sequência de Montagem do 2º Andar

a) Cole as peças no Piso1 , se desejar, siga a sequência demonstrada.

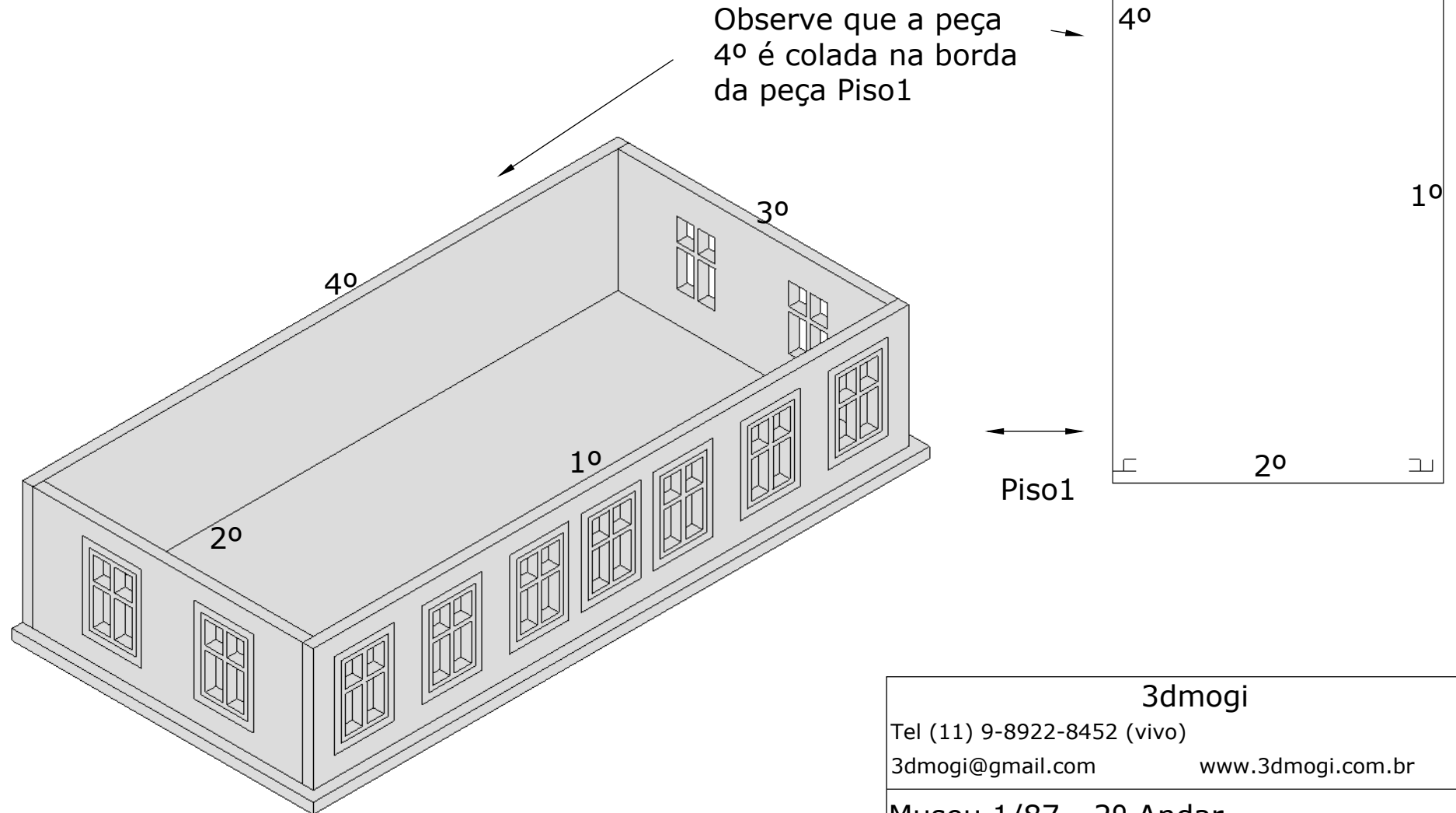

<b>3dmogi</b>	
Tel (11) 9-8922-8452 (vivo)	
3dmogi@gmail.com	www.3dmogi.com.br
<b>Museu 1/87 - 2º Andar</b>	
Versão 27-08-14	Pág 05 de 07

## Sequência de Montagem da Laje com estrutura do telhado

a) Cole as peças na laje , se desejar, siga a sequência demonstrada.

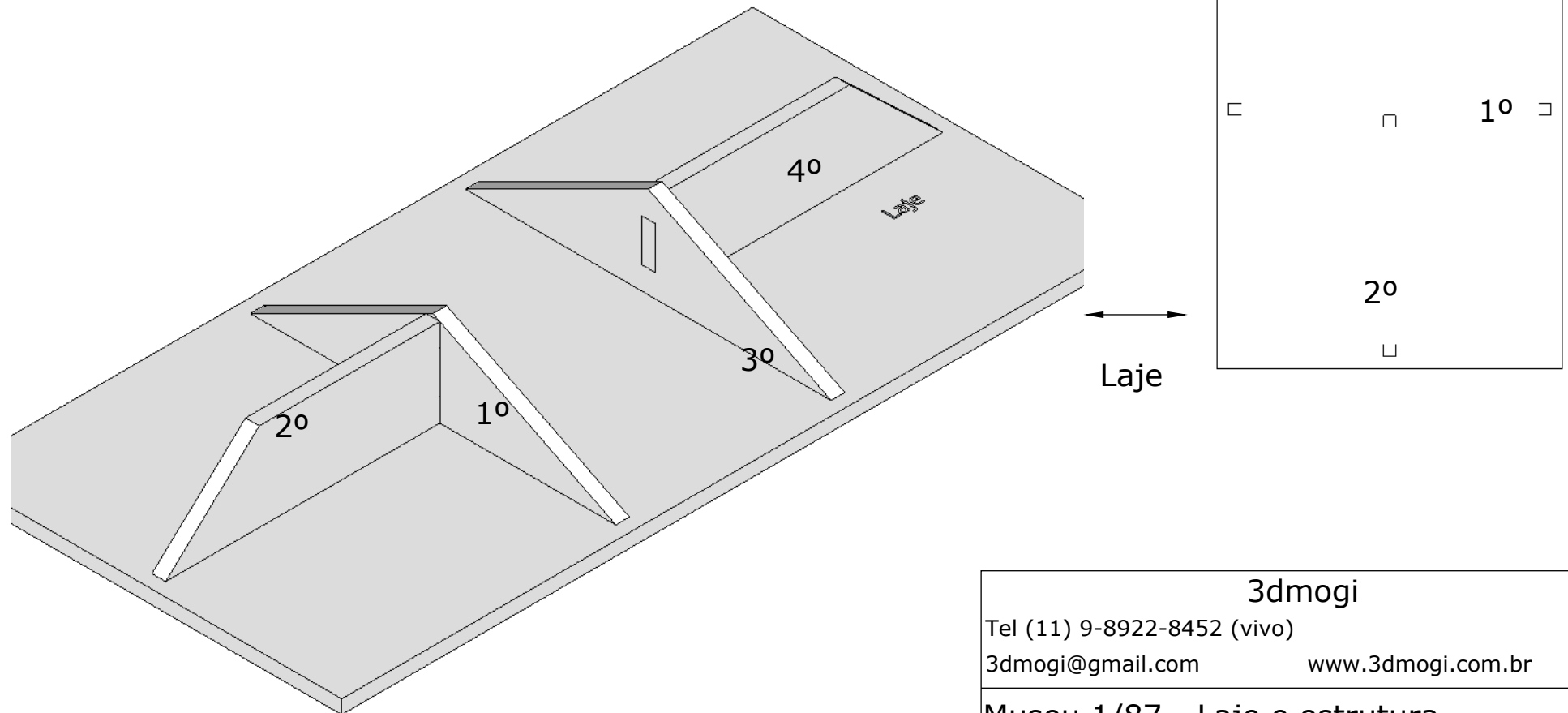

## Sequência de Montagem do Telhado

a) Cole as peças do telhado, sobre a estrutura colada na laje, se desejar, siga a sequência demonstrada.

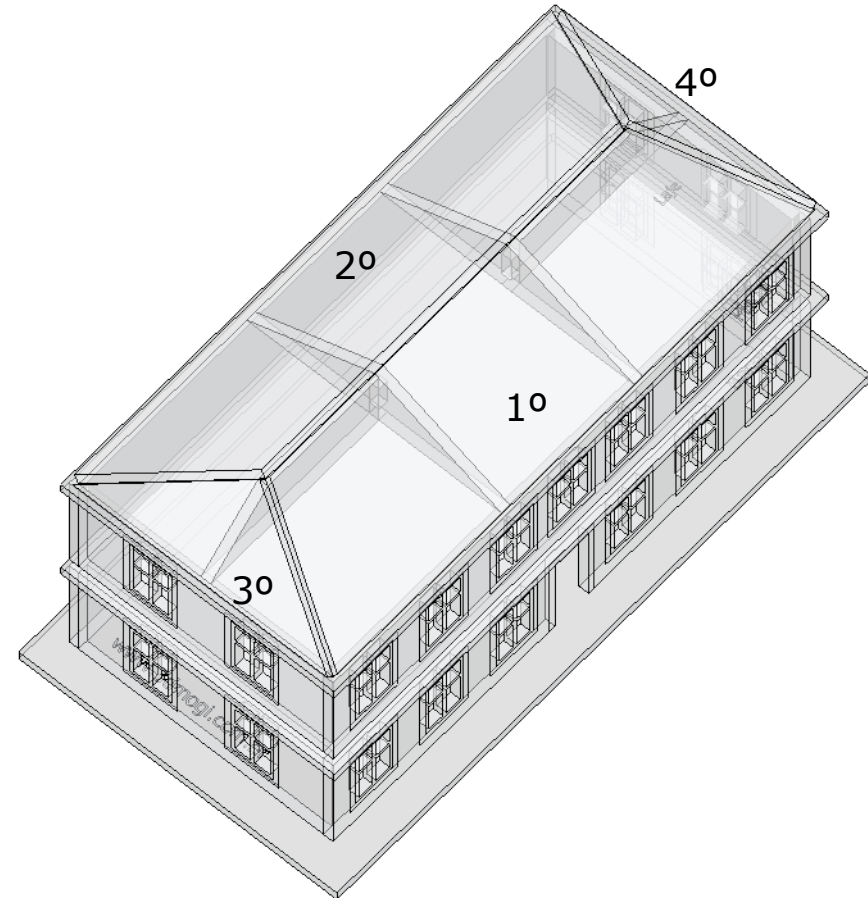
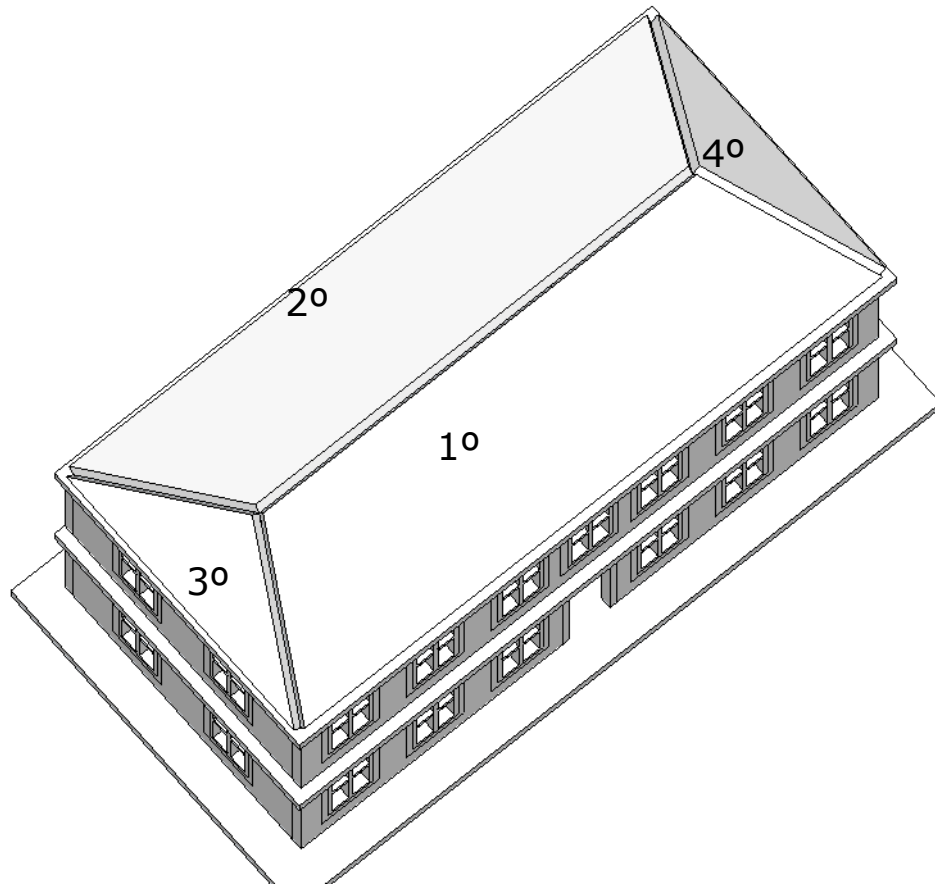

<b>3dmogi</b>	
Tel (11) 9-8922-8452 (vivo)	
3dmogi@gmail.com	www.3dmogi.com.br
<b>Museu 1/87 - Telhado</b>	
Versão 27-08-14	Pág 07 de 07